

POSTUPAK INSTALACIJE FISKALNOG PROGRAMA ZA UGOSTITELJSTVO

*****PRIJE OVOG OBAVEZNO PREUZETI CERTIFIKAT OD FINA-e*****

Lijevi klik miša na Start

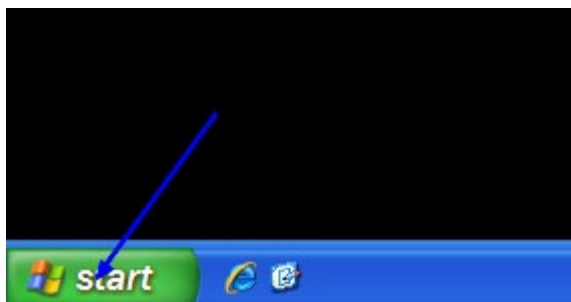

Lijevi klik miša na Pokreni (Run).

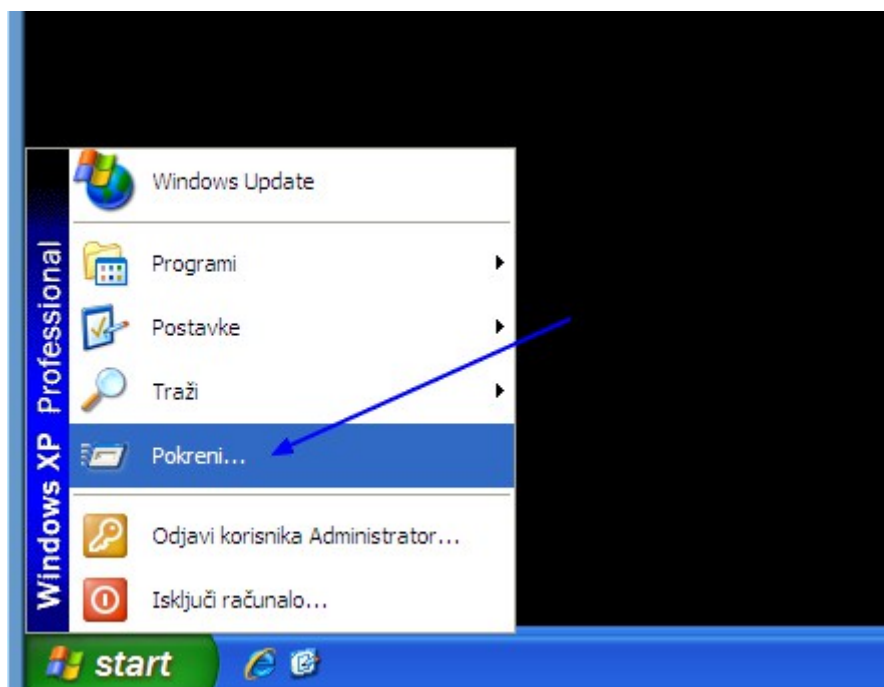

U otvoreni prostor upisati (malim slovima isključivo):

ieexplore preuzmi.victory.hr/kasa.exe

i nakon toga kliknuti lijevom tipkom miša na "U redu"

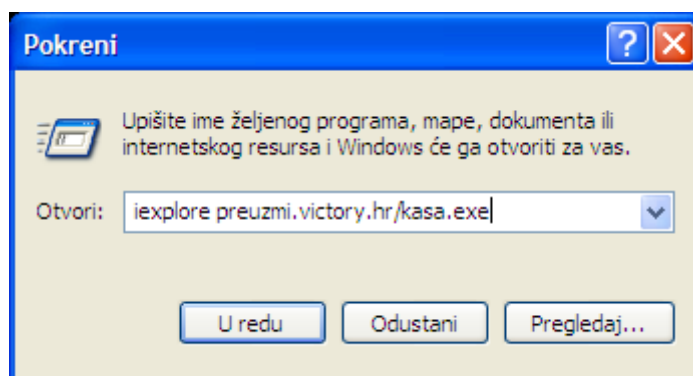

Nakon toga će se na ekranu pojaviti sljedeći prozor na kome trebate kliknuti lijevom tipkom miša na "Run"

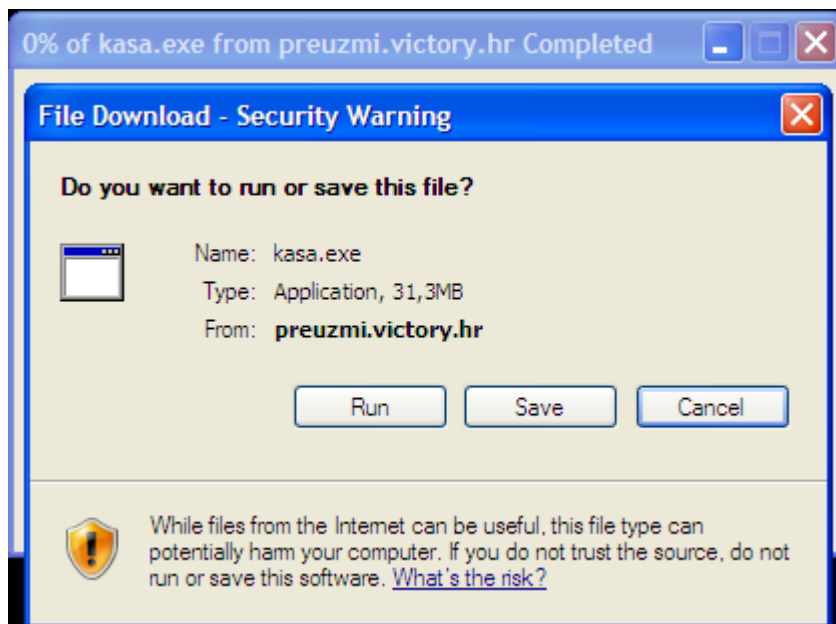

Pritiskom na tipku "Run" pokrenut će se proces preuzimanja programa za instalaciju sa Poslužitelja na internetu. Vrijeme preuzimanja može biti od nekoliko sekundi do nekoliko minuta u zavisnosti od brzine veze prema internetu koju posjedujete.

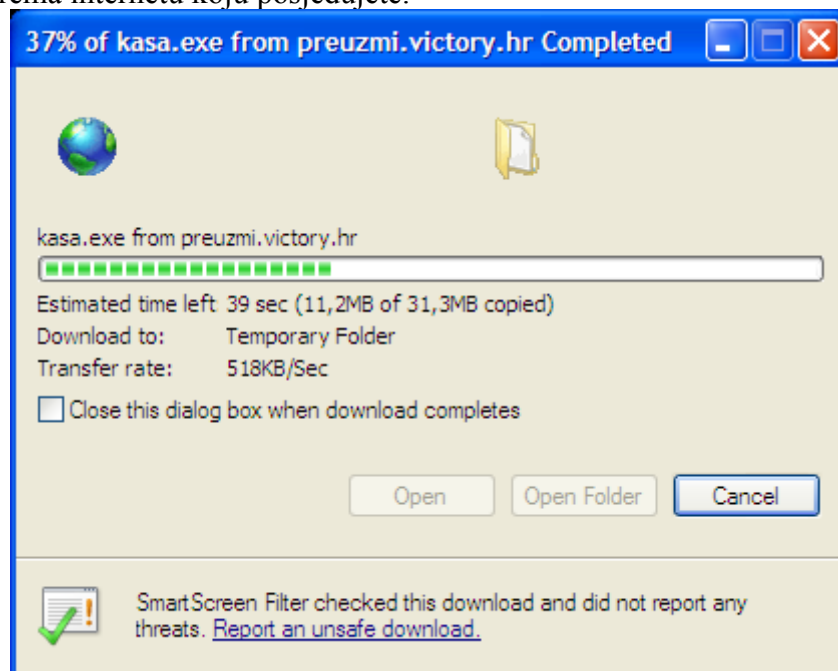

Nakon što se program za instalaciju uspješno preuzeti sa poslužitelja na internetu, pojavit će se slijedeće upozorenje za sigurnost, na kojem morate ponovno kliknuti lijevom tipkom miša na "Run".

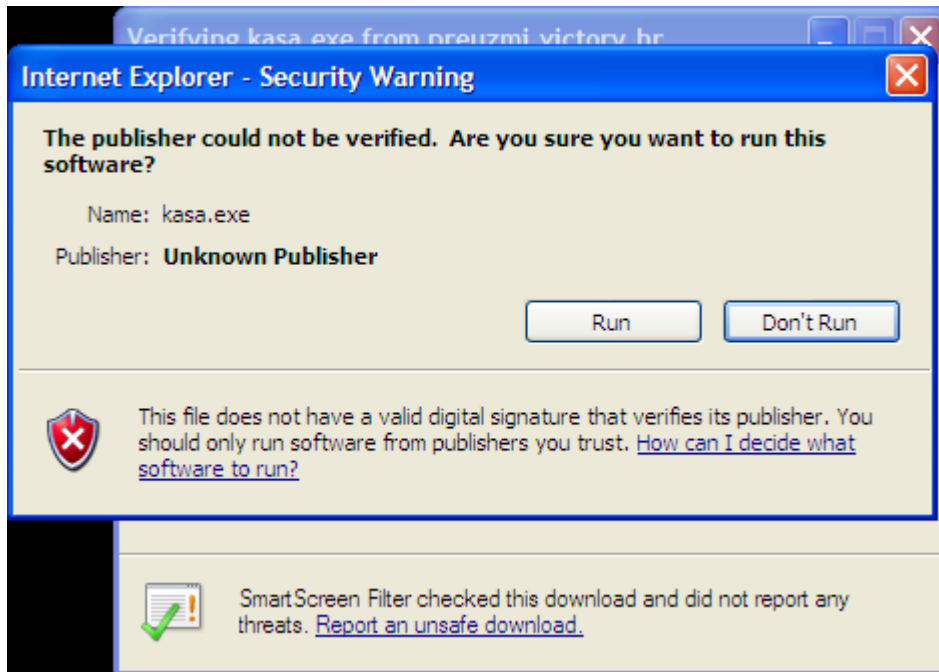

Na kratko će se pojaviti informacija o otvaranju preuzetog programa za instalaciju i njegovo pokretanje, (samo pričekajte dok se program ne pokrene).

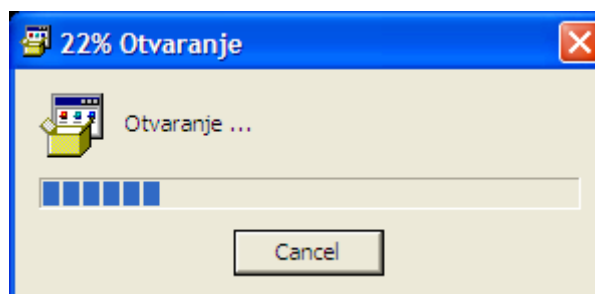

Prije instalacije i nastavka obavezno pročitajte uvjete korištenja "**Fiskalnog programa za ugostiteljstvo**" i ako se slažete sa napisanim možete kliknuti na "**Prihvaćam**" i procedura instalacije će se nastaviti, ako pak se ne slažete kliknite na "**Ne prihvaćam**" i proces instalacije će se prekinuti.

Softverski proizvod je zaštićen propisima i međunarodnim Ugovor-ima o intelektualnom vlasništvu.

Softverski proizvod nije Vam prodan, već Vam je samo dan na korištenje.

Ukoliko se ne slažete s odredbama iz ovog Ugovor-a, nemojte instalirati, primiti ili koristiti ovaj Softverski proizvod.

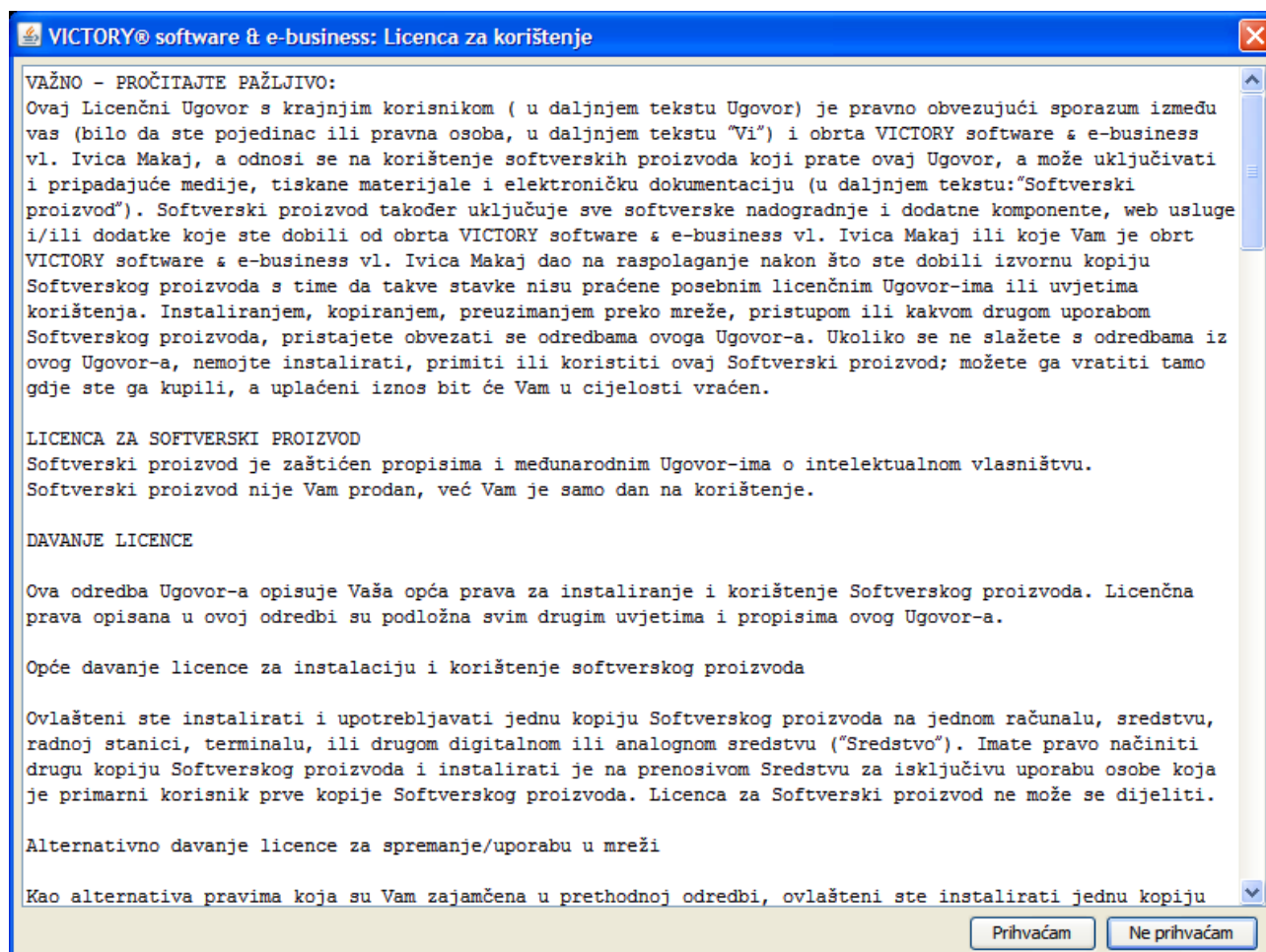

Ako ste prihvatili licenčni Ugovor instalacija se nastavlja preuzimanjem potrebnih datoteka sa interneta.

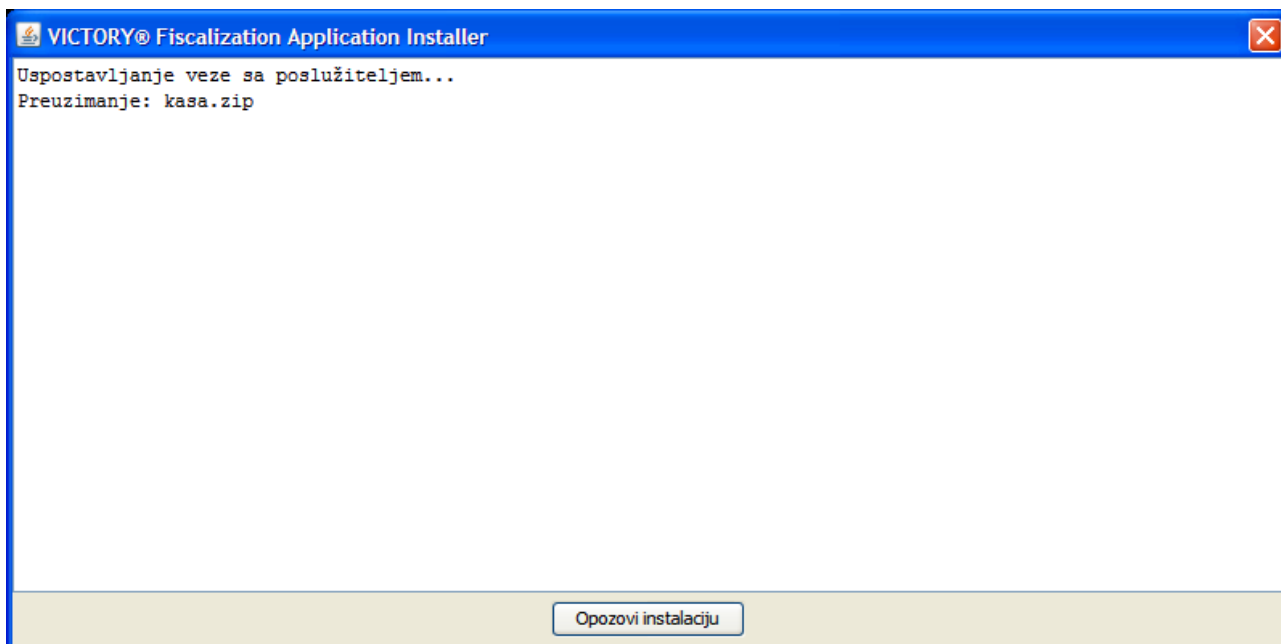

Ako ste već koristili Program za ugostiteljstvo i imate ga instaliranog na svom računalu onda se sljedeći prozor neće prikazati. Ako Vam se prikaže i niste sigurni što napraviti kliknite samo na OK.

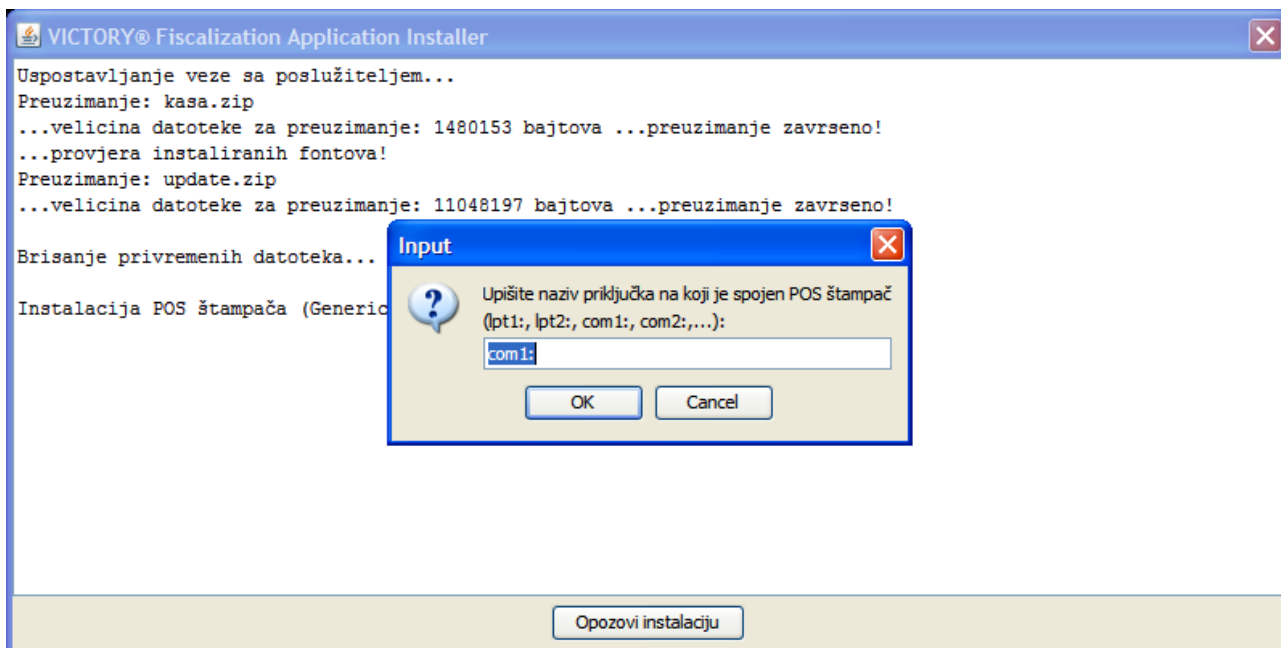

Kada je instalacija uspješno izvršena na dnu prozora će se pojaviti "Ponovno pokrenite računalo". Kliknite lijevom tipkom miša na to i program će pokrenuti gašenje i ponovno pokretanje računala.

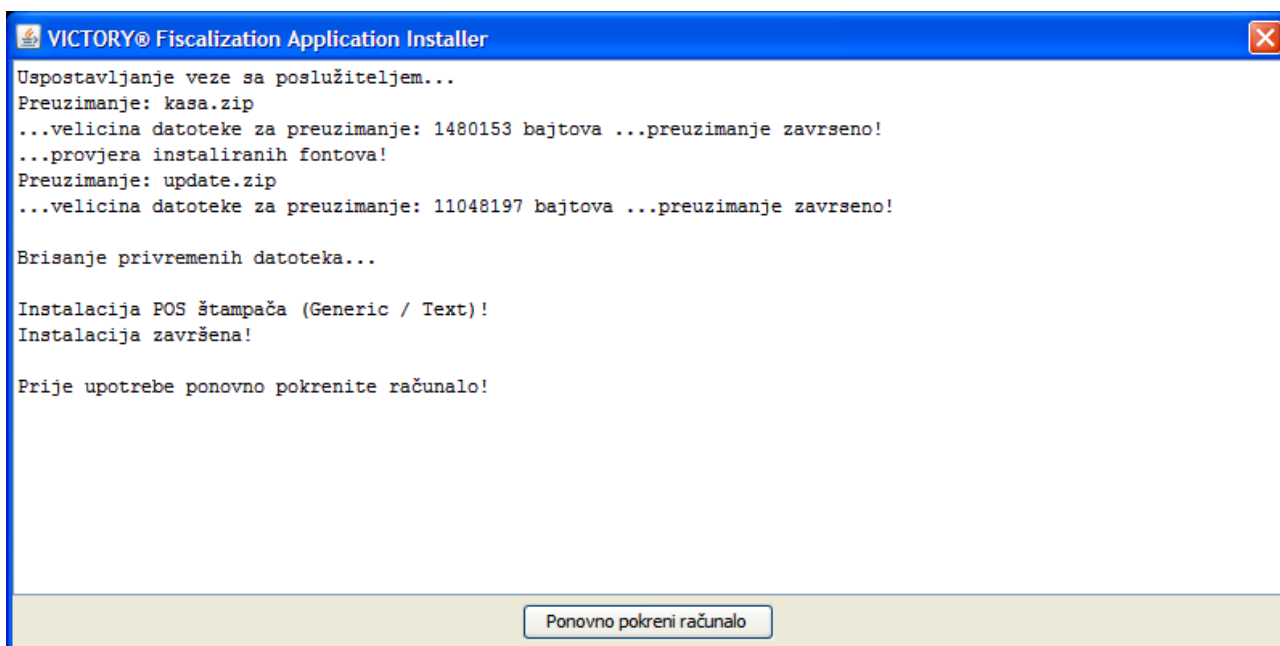

Nakon što se računalo ponovno pokrene na ekranu će se pojaviti: Program za ugostiteljstvo v5.6 i dodatna pitanja koja ovise ponovno da li ste do sada koristili program za ugostiteljstvo v5.5 ili ne.

U ovom slučaju računalo je prepoznalo korisnika i dio podataka već skinulo sa poslužitelja na internetu, te traži da mu unesete administracijsku lozinku (zaporku) za pristup uređivanju podataka o poslovnom prostoru u kojem se nalazi Uređaj za fiskalizaciju.

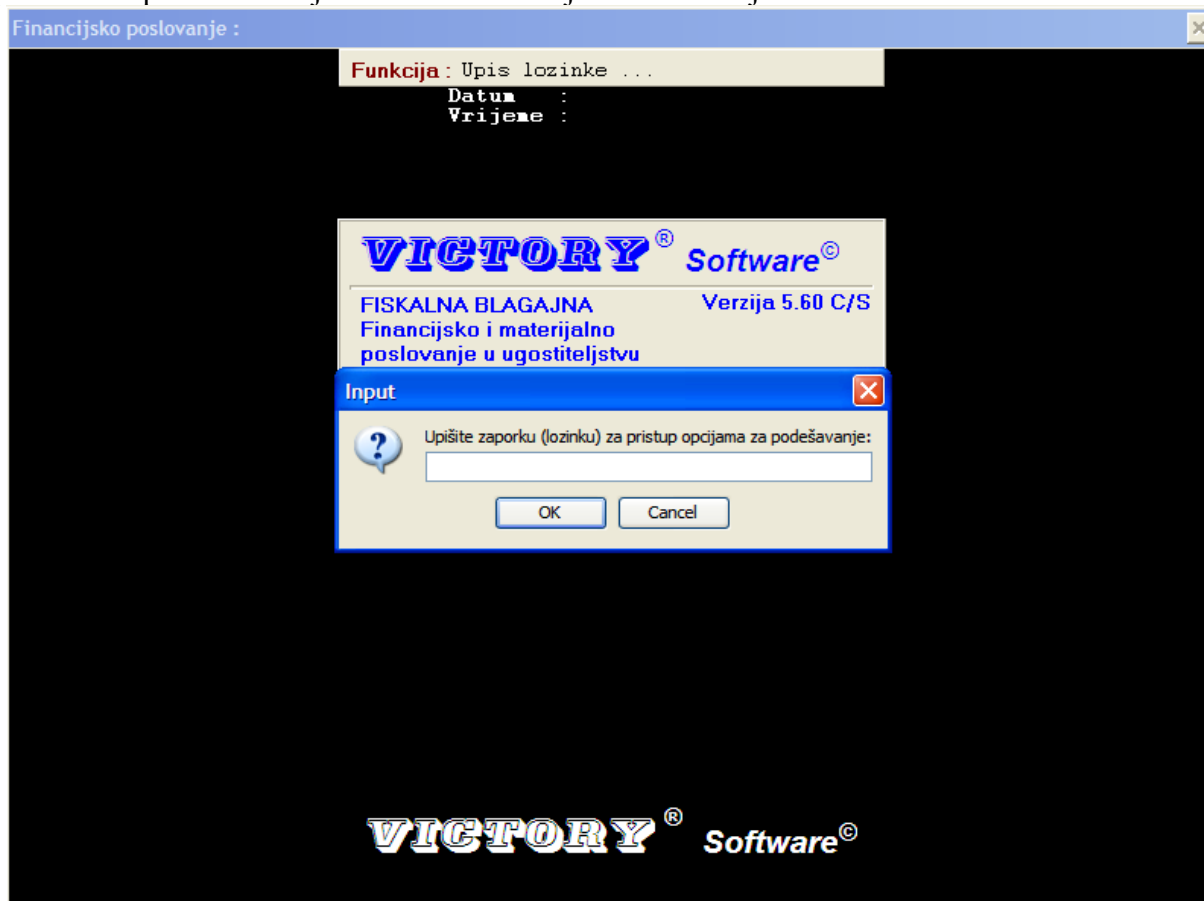

Upišite zaporku i zapamtite je jer će vam trebati ako budete htjeli promijeniti npr. radno vrijeme i poslati ga u PU ili pak prijaviti odnosno odjaviti poslovni prostor...

Kada ste Upisali zaporku (lozinku) kliknite na OK.

Nakon toga će vam Program prikazati koju zaporku (lozinku) ste upisali kako bi ste je mogli upamtiti.

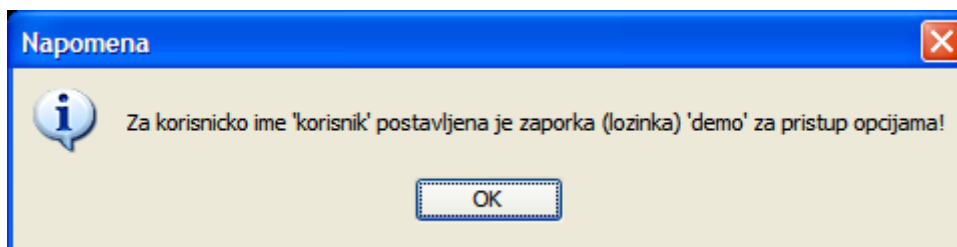

Nakon što ste upisali zaporku (lozinku) za pristup opcijama na ekranu će se pojaviti prozor u koji morate upisati svoje podatke, te provjeriti već upisane podatke o svom poslovnom prostoru (OIB, da li ste u sustavu PDVa, radno vrijeme itd...

U nekim slučajevima podaci će se sami popuniti, ali postoji mogućnost (kod novih korisnika da su polja potpuno prazna, pa ih sva trebate sami popuniti)

Neke od napomena:

- * Nemojte koristiti hrvatska slova (ŠĐČĆŽšđčćž)
- * Za oznaku poslovnog prostora nemojte koristiti razmake i sl. već samo brojeve ili slova
- * U kućnom broju koristite samo brojeve, a u dodatku kućnog broja možete upisati slova i sl.

Kada ste Upisali sve potrebne podatke kliknite na "Spremi"!

VICTORY® Fiscalization Server - Postavke

Općenito **Dodatno**

Naziv vlasnika posl. prost. VICTORY software & e-business

OIB 05964206923

U sustavu PDV-a

Radno vrijeme objekta Pon-Pet: 08:00-24:00, Sub:08:00-02:00, Ned: 09:00-14:00

Datum početka primjene 20.12.2012

Oznaka poslovnog prostora ured

Oznaka naplatnog uređaja 1

Adresa poslovnog prostora

Adresa

Ulica Varazdinska

Kućani broj 125

Dodatak kućnom broju

Poštanski broj 42000

Naselje Varazdin

Općina Varazdin

Ostali tip poslovnog prostora

Ostali tipovi poslovnog prostora

Ostali tipovi posl. prostora

Spremi Opoziv

Ako vam se nakon klika na spremiti prikaže upozorenje da nisu svi podaci upisani:

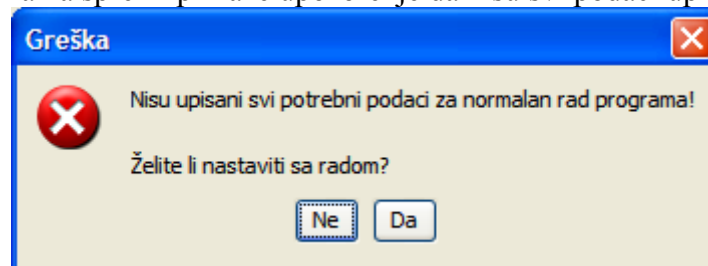

provjerite još jednom klikom na tipku "Da" da li ste sve pravilno upisali, ako jeste, trebate se javiti u ured obrta VICTORY da vam se odobri licenca za korištenje programom. Ako ste se već koristili programom za ugostiteljstvo ova poruka se nebi trebala pojaviti.

Nakon što ste uspješno "Spremili" podatke pojavit će se Upozorenje Windows vatrozida kojeg morate deblokirati, kako bi se podaci mogli razmjenjivati sa poslužiteljem PU.

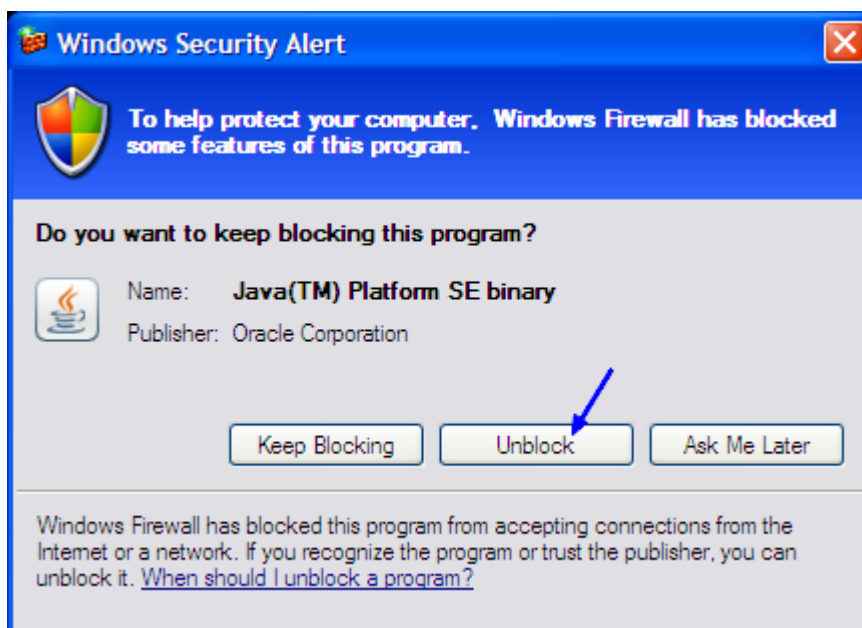

Nakon što ste deblokirali Pristup poslužitelju PU, VICTORY Fiscalization Server ikona će se pojaviti u System Tray-u



desnim klikom miša na tu ikonu možete slati informacije u PU i mijenjati podatke koji se šalju prema PU.

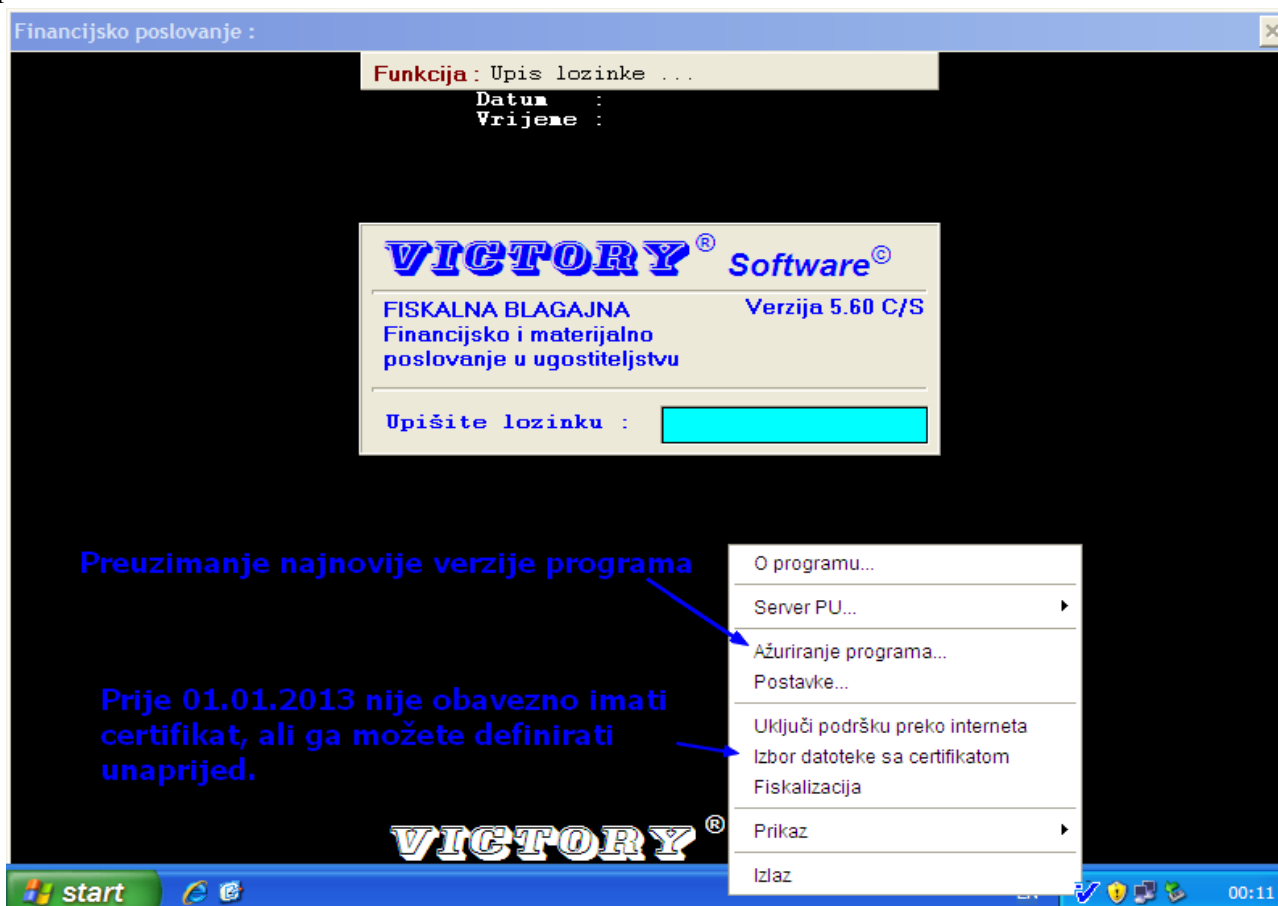

Imate li problema sa instalacijom trebat će te kliknuti na "Uključi podršku preko interneta".

Ažuriranje programa (preuzimanje najnovijih inačica i promjena u programu) možete napraviti preko "Ažuriranje programa", nakon čega će trebati napraviti ponovno pokretanje računala, o čemu će vas upozoriti sam program.

Obavezno:

* nakon što ste instalirati VICTORY Fiskalni Program za ugostiteljstvo v4.6 morate upisati OIB-ove svih djelatnika koji će raditi za naplatnim uređajem.

- idite na Program za ugostiteljstvo 4.6 upišite administracijsku zaporku (lozinku) i nakon toga kliknite lijevom tipkom miša na "Osoblje":

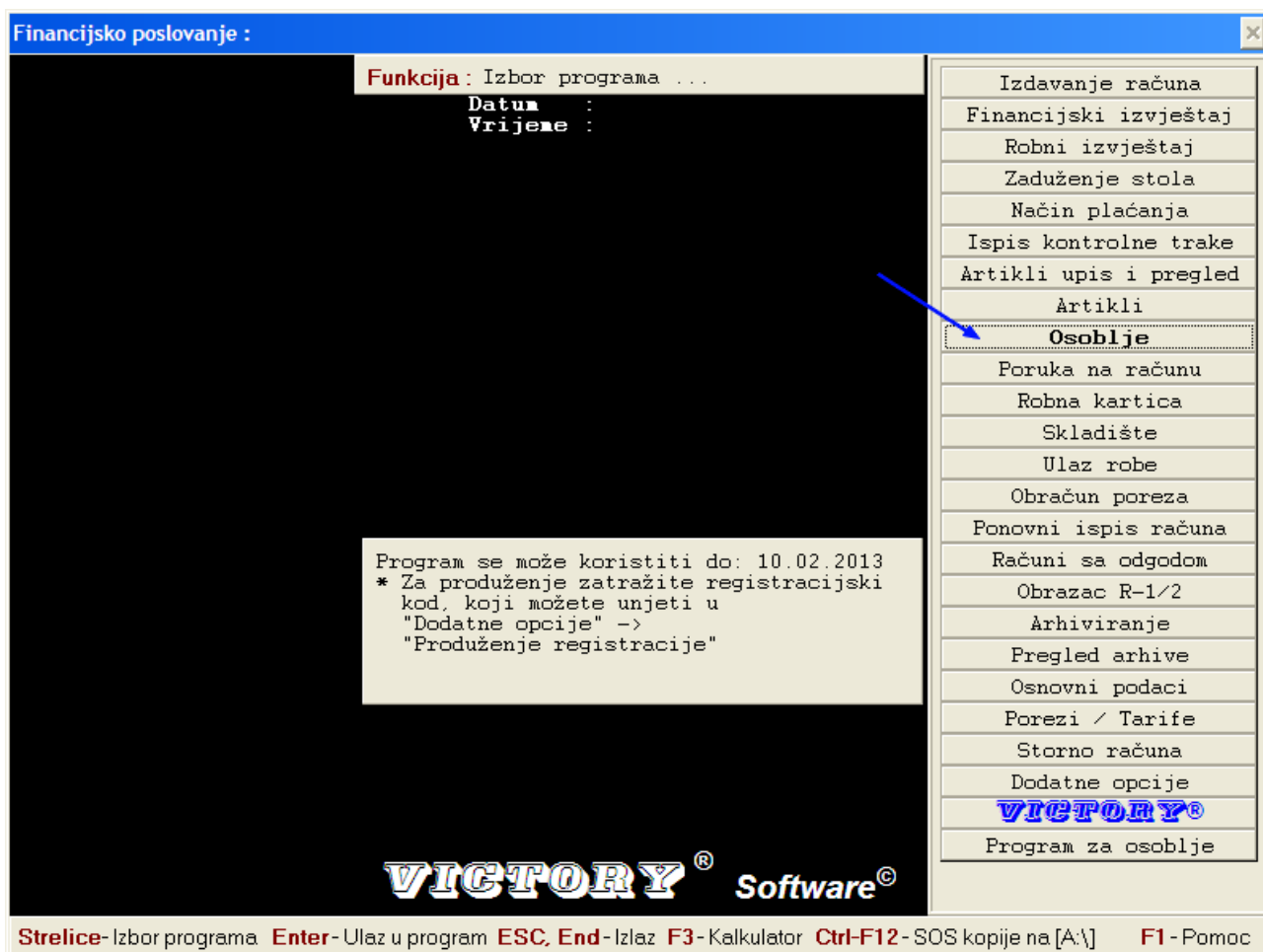

Nakon toga će vam se prikazati Prozor za uređivanje podataka o osoblju.

Izmjene kod osoblja

Osoblje		
Šifra	Lozinka	Ime operatera
1	1	Konobar 1
2	2	Konobar 2

Upisati zaporku operatera

Upisati ime (i prezime) operatera

Ako ne želimo da se neki operater može prijavljivati maknemo kvačicu

Osoblje ima uvijek nivo pristupa 2

Upisati OIB operatera

ID operatera: 1
Lozinka: 1
Ime i prezime: Konobar 1
Adresa:
Poštanski br. i mjesto:
OIB operatera:
Aktivan
Nivo pristupa: 2

◀ ◁ ▷ ▶ + - ▲ ✓ ✕ ↻

Insert - Dodaj mjesto za novog djelatnika **PgUp,**
Delete - Obrisi djelatnika **PgDn,**
Home - Snimi podatke **Strelice** - Izbor djelatnika

F10 - Izlaz

PROMJENA STOPE PDV-a sa 25% na 10%

Sa novom godinom stupa na snagu i novi zakon o obračunu PDV-a u Ugostiteljstvu, molimo Vas da sve oko izmjena PDV-a kontaktirate svoje knjigovodstvo odnosno svju referenticu na PU.

U nastavku biće objašnjeno kako promijeniti dosadašnju stopu PDV-a od 25% na 10% za vrste artikala na koje se to odnosi, još jedanput **provjerite ispravnost za posjedine vrste artikala sa svojim knjigovodstvom ili PU.**

Prije nego počnete sa prodajom proizvoda morate podesiti i navedene stavke, kako bi ste ispravno počeli rad u novoj godini.

Prijeđite na administracijski dio, (za to će vam trebati administracijska zaporka) i zatim kliknite mišem na Porezi / Tarife.

The screenshot shows the 'Financijsko poslovanje' application window. The main menu is titled 'Izdavanje računa' and lists various financial reporting options. The 'Porezi / Tarife' option is highlighted with a blue arrow. A yellow callout box points to this option with the text: 'Pregled i izmjene svih poreza i tarifa. I njihovo novo upisivanje u materijalno knjigovodstvo...'. The interface also displays a message about the program's expiration date (10.02.2013) and a 'VICTORY Software' logo at the bottom.

Financijsko poslovanje :

Funkcija : Izbor programa ...
Datum :
Vrijeme :

Program se može koristiti do: 10.02.2013
* Za produženje zatražite registracijski kod, koji možete unjeti u "Dodatne opcije" -> "Produženje registracije"

Pregled i izmjene svih poreza i tarifa.
I njihovo novo upisivanje u materijalno knjigovodstvo...

VICTORY® Software©

Izdavanje računa

- Financijski izvještaj
- Robni izvještaj
- Zaduženje stola
- Način plaćanja
- Ispis kontrolne trake
- Artikli upis i pregled
- Artikli
- Osoblje
- Poruka na računu
- Robna kartica
- Skladište
- Ulaz robe
- Obračun poreza
- Ponovni ispis računa
- Računi sa odgodom
- Obrazac R-1/2
- Arhiviranje
- Pregled arhive
- Osnovni podaci
- Porezi / Tarife
- Storno računa
- Dodatne opcije
- VICTORY**®
- Program za osoblje

Strelice- Izbor programa. Enter- Ulaz u program ESC, End- Izlaz F3- Kalkulator Ctrl-F12- SOS kopije na [A:\] F1- Pomoc

Kada vam se prikaže slijedeći prozor, strelicama ili mišem možete ući u kolonu PDV i mijenjati iznose PDV, jednostavnim upisom broja (vrijednosti za PDV) i zatim klikom na slijedeće polje ta vrijednost se upisuje... kada završite sa upisom pritisnite F10 za izlaz

Porezi i tarife

Enter - Dalje / Primi podatak **F8** - Upis novih tarifa u mat. knjigovodstvo na osnovu podataka iz artikli i
F3 - Kalkulator
Strelice - Pregled podataka

Trenutna funkcija : Pregled podataka

Naziv tarife	Vrsta artikla	Tarifa	PDV (%)	Trosarina (%)	Naknada
▶ Tar. br. 2,0	Kava i topl.napitci	2,0	25	0	0,00
Tar. br. 4,0	Hrana	4,0	25	0	0,00
Tar. br. 5,0	Artikli bez PDVa	5,0	0	0	0,00
Tar. br. 6,0	Cigarete	6,0	25	0	0,00
Tar. br. 10,0	Pivo	10,0	25	3	0,00
Tar. br. 11,0	Vino	11,0	25	3	0,00
Tar. br. 12,0	Zestoka alkoh. pica	12,0	25	3	0,00
Tar. br. 13,0	Bezalkoholna pica	13,0	25	3	0,00
Tar. br. 14,0	Prirodni sokovi	14,0	25	0	0,00

Trenutna funkcija : Informacije **VICTORY® Software ©**

Naziv tarife	Vrsta artikla	Tarifa	PDV (%)	Trosarina (%)	Naknada
▶ Tar. br. 2,0	Kava i topl.napitci	2,0	25	0	0,00
Tar. br. 4,0	Hrana	4,0	25	0	0,00
Tar. br. 5,0	Artikli bez PDVa	5,0	0	0	0,00
Tar. br. 6,0	Cigarete	6,0	25	0	0,00
Tar. br. 10,0	Pivo	10,0	25	3	0,00
Tar. br. 11,0	Vino	11,0	25	3	0,00
Tar. br. 12,0	Zestoka alkoh. pica	12,0	25	3	0,00
Tar. br. 13,0	Bezalkoholna pica	13,0	25	3	0,00
Tar. br. 14,0	Prirodni sokovi	14,0	25	0	0,00

zatim pocnite upisivati broj 10 npr.

Pregled podataka

Vrsta artikla	Tarifa	PDV (%)	Trosarina (%)
Kava i topl.napitci	2,0	10	0
Hrana	4,0	25	0
Artikli bez PDVa	5,0	0	0
Cigarete	6,0	25	0
Pivo	10,0	25	3
Vino	11,0	25	3
Zestoka alkoh. pica	12,0	25	3
Bezalkoholna pica	13,0	25	3
Prirodni sokovi	14,0	25	0

I kad ste upisali kliknite mišem na slijedeće polje ispod i ponovno upišite novu vrijednost (Npr. 10) itd... za sve vrste pića za koje je potrebna nova vrijednost PDV-a

Porezi i tarife					
Enter	- Dalje / Primi podatak	F8	- Upis novih tarifa u mat. knjigovodstvo na osnovu podataka iz artikli i		
F3	- Kalkulator				
Strelice	- Pregled podataka				
Trenutna funkcija : <i>Pregled podataka</i>					
Naziv tarife	Vrsta artikla	Tarifa	PDV [%]	Trosarina [%]	Naknada
Tar. br. 2,0	Kava i topl.napitci	2,0	10	0	0,00
Tar. br. 4,0	Hrana	4,0	10	0	0,00
Tar. br. 5,0	Artikli bez PDVa	5,0	0	0	0,00
Tar. br. 6,0	Cigarete	6,0	25	0	0,00
Tar. br. 10,0	Pivo	10,0	10	3	0,00
Tar. br. 11,0	Vino	11,0	10	3	0,00
Tar. br. 12,0	Zestoka alkoh. pica	12,0	25	3	0,00
Tar. br. 13,0	Bezalkoholna pica	13,0	10	3	0,00
▶ Tar. br. 14,0	Prirodni sokovi	14,0	10	0	0,00

Trenutna funkcija : Informacije

VICTORY® Software ©

Kada završite pritisnite F10 za izlaz