

# Kako podesiti VICTORY Program za ugostiteljstvo v5.5 u skladu sa novim zakonom o PDVu od 25%?

pokrenite program i upišite glavnu zaporku (administratora, ako je niste mijenjali onda je "demo")

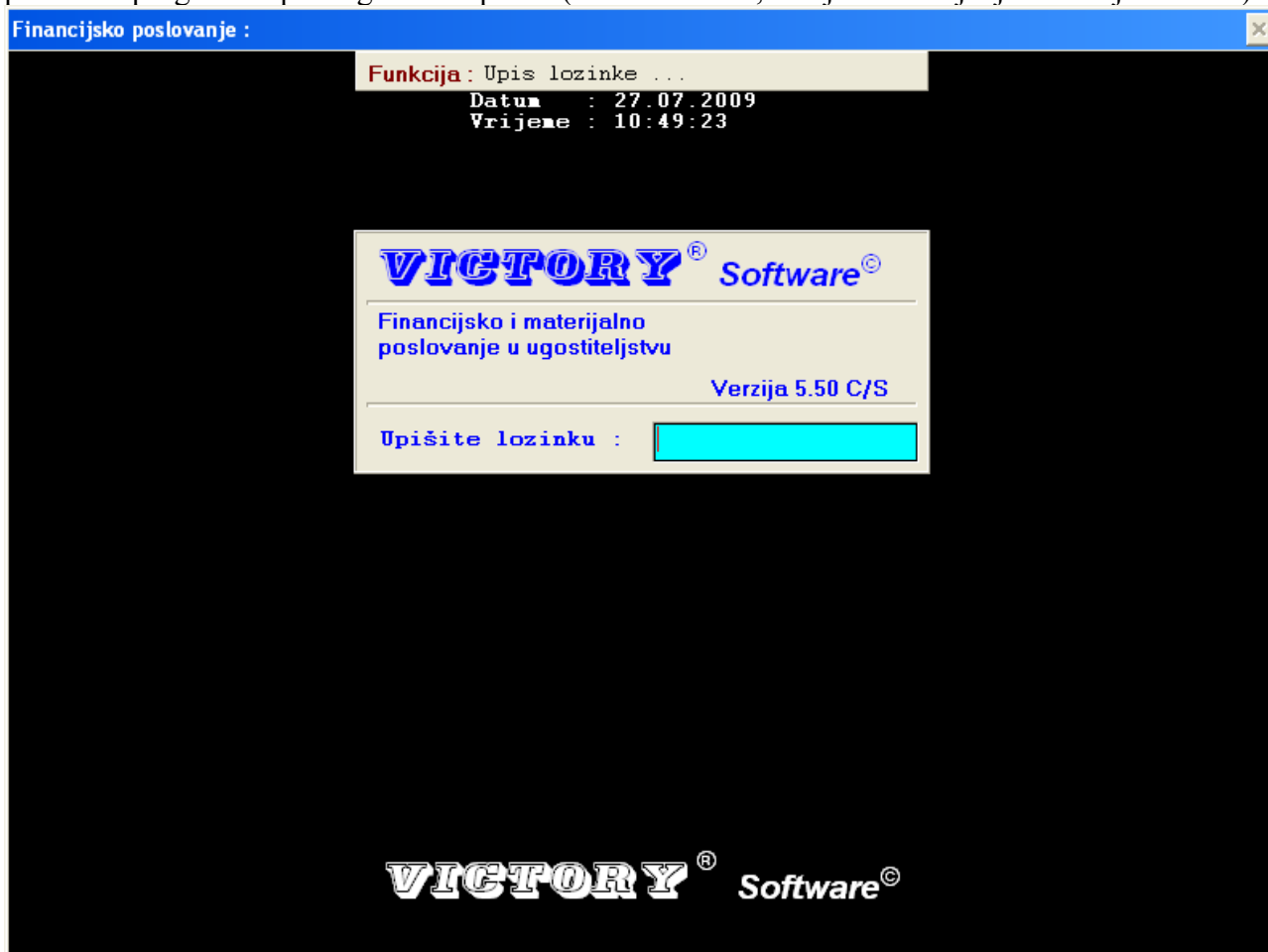

Nakon pritiska na tipku <ENTER>  
idite na "Porezi i tarife"...

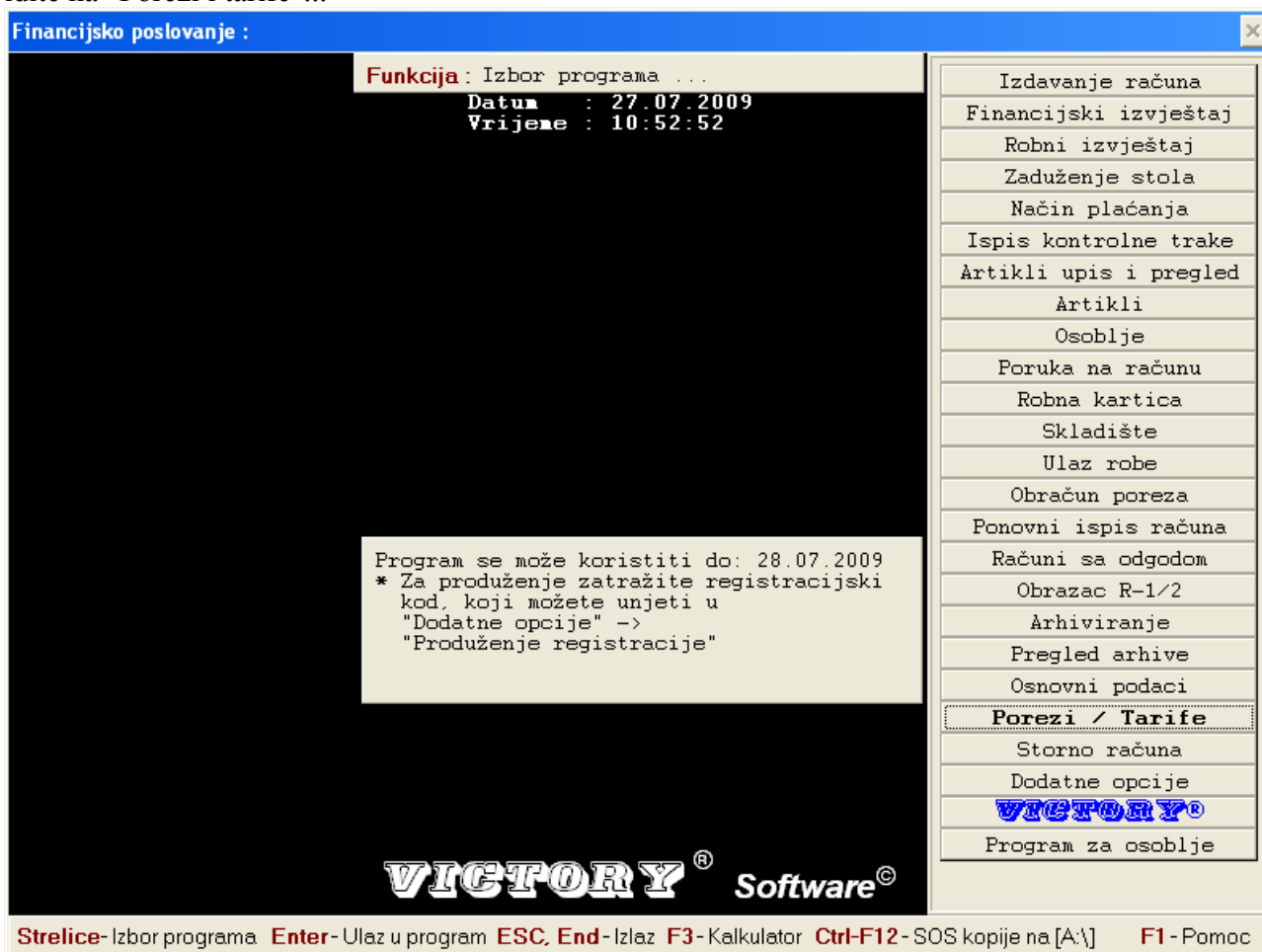

... i ponovno pritisnite <ENTER>

Naziv tarife	Vrsta artikla	Tarifa	PDV (%)	Trosarina (%)	Naknada
Tarifni br. 0,0	Cigarete	0,0	23	0	0,00
Tarifni br. 1,0	Pivo	1,0	23	3	0,00
Tarifni br. 1,1	Vino	1,1	23	3	0,00
Tarifni br. 1,2	Zestoka alkoh. pica	1,2	23	3	0,00
Tarifni br. 1,3	Bezalkoholna pica	1,3	23	3	0,00
Tarifni br. 2,0	Kava	2,0	23	0	0,00
Tarifni br. 4,0	Hrana	4,0	23	0	0,00
Tarifni br. 4,1	Prirodni sokovi	4,1	23	0	0,00

sada na ekranu imate pregled poreza i tarifnih brojeva koji mogu biti razliciti od ovih na slici... U svakom slucaju bez obzira što vidite sada na ekranu treba napraviti kopije tarifa, kao što je to na sljedećoj slici. I to tako da u kolonu tarifa dodate jedan broj ispred npr. U ovom slucaju je to "1".

Naziv tarife	Vrsta artikla	Tarifa	PDV (%)	Trosarina (%)	Naknada
Tarifni br. 0,0	Cigarete	0,0	23	0	0,00
Tarifni br. 1,0	Pivo	1,0	23	3	0,00
Tarifni br. 1,1	Vino	1,1	23	3	0,00
Tarifni br. 1,2	Zestoka alkoh. pica	1,2	23	3	0,00
Tarifni br. 1,3	Bezalkoholna pica	1,3	23	3	0,00
Tarifni br. 2,0	Kava	2,0	23	0	0,00
Tarifni br. 4,0	Hrana	4,0	23	0	0,00
Tarifni br. 4,1	Prirodni sokovi	4,1	23	0	0,00
	Cigarete	10,0	25	0	0,00
	Pivo	11,0	25	3	0,00
	Vino	11,1	25	3	0,00
	Zestoka alkoh. pica	11,2	25	3	0,00
	Bezalkoholna pica	11,3	25	3	0,00
	Kava	12,0	25	0	0,00
	Hrana	14,0	25	0	0,00
	Prirodni sokovi	14,1	25	0	0,00

ako je stara tarifa 0,0  
onda je nova 10,0  
(tj. dodamo 1 ispred)

Dodavanje novih zapisa se radi tako da pritisnemo nekoliko puta strelicu dolje dok se ne pojavi slobodno polje:

**Porezi i tarife**

**Enter** - Dalje / Primi podatak    **F8** - Upis novih tarifa u mat. knjigovodstvo na osnovu podataka iz artikli i tarifi-poreza  
**F3** - Kalkulator  
**Strelice** - Pregled podataka

**Trenutna funkcija** : *Pregled podataka* **F10** - Izlaz

Naziv tarife	Vrsta artikla	Tarifa	PDV (%)	Trosarina (%)	Naknada
Tarifni br. 0.0	Cigarete	0.0	23	0	0.00
Tarifni br. 1.0	Pivo	1.0	23	3	0.00
Tarifni br. 1.1	Vino	1.1	23	3	0.00
Tarifni br. 1.2	Zestoka alkoh. pica	1.2	23	3	0.00
Tarifni br. 1.3	Bezalkoholna pica	1.3	23	3	0.00
Tarifni br. 2.0	Kava	2.0	23	0	0.00
Tarifni br. 4.0	Hrana	4.0	23	0	0.00
Tarifni br. 4.1	Prirodni sokovi	4.1	23	0	0.00
*					

**Trenutna funkcija** : Informacije **VICTORY**® Software ©

Onda u kolonu Vrsta artikla upišemo naziv iz prvog sloga (u ovom primjeru to su Cigarete)

**Porezi i tarife**

**Enter** - Dalje / Primi podatak    **F8** - Upis novih tarifa u mat. knjigovodstvo na osnovu podataka iz artikli i tarifi-poreza  
**F3** - Kalkulator  
**Strelice** - Pregled podataka

**Trenutna funkcija** : *Pregled podataka* **F10** - Izlaz

Naziv tarife	Vrsta artikla	Tarifa	PDV (%)	Trosarina (%)	Naknada
Tarifni br. 0.0	Cigarete	0.0	23	0	0.00
Tarifni br. 1.0	Pivo	1.0	23	3	0.00
Tarifni br. 1.1	Vino	1.1	23	3	0.00
Tarifni br. 1.2	Zestoka alkoh. pica	1.2	23	3	0.00
Tarifni br. 1.3	Bezalkoholna pica	1.3	23	3	0.00
Tarifni br. 2.0	Kava	2.0	23	0	0.00
Tarifni br. 4.0	Hrana	4.0	23	0	0.00
Tarifni br. 4.1	Prirodni sokovi	4.1	23	0	0.00
*	Cigarete				

**Trenutna funkcija** : Informacije **VICTORY**® Software ©

Pritisnemo tipku TAB, sada se nalazimo u polju Tarifa, provjerimo koja tarifa je za prvi slog (tj. U našem slučaju Cigarete). Pošto je 0,0 u to polje upišemo 10,0.

**Porezi i tarife**

**Enter** - Dalje / Primi podatak    **F8** - Upis novih tarifa u mat. knjigovodstvo na osnovu podataka iz artikli i tarifi-poreza  
**F3** - Kalkulator  
**Strelice** - Pregled podataka

**Trenutna funkcija** : *Pregled podataka* **F10** - Izlaz

Naziv tarife	Vrsta artikla	Tarifa	PDV (%)	Trosarina (%)	Naknada
Tarifni br. 0.0	Cigarete	0.0	23	0	0.00
Tarifni br. 1.0	Pivo	1.0	23	3	0.00
Tarifni br. 1.1	Vino	1.1	23	3	0.00
Tarifni br. 1.2	Zestoka alkoh. pica	1.2	23	3	0.00
Tarifni br. 1.3	Bezalkoholna pica	1.3	23	3	0.00
Tarifni br. 2.0	Kava	2.0	23	0	0.00
Tarifni br. 4.0	Hrana	4.0	23	0	0.00
Tarifni br. 4.1	Prirodni sokovi	4.1	23	0	0.00
*	Cigarete	10.0			

**Trenutna funkcija** : Informacije **VICTORY**® Software ©

Ponovno pritisnemo tipku <TAB> sada smo u polju PDV (%) tu upišemo 25

**Porezi i tarife**

**Enter** - Dalje / Primi podatak    **F8** - Upis novih tarifa u mat. knjigovodstvo na osnovu podataka iz artikli i tarifi-poreza  
**F3** - Kalkulator  
**Strelice** - Pregled podataka

**Trenutna funkcija** : *Pregled podataka* **F10** - Izlaz

Naziv tarife	Vrsta artikla	Tarifa	PDV (%)	Trosarina (%)	Naknada
Tarifni br. 0.0	Cigarete	0.0	23	0	0.00
Tarifni br. 1.0	Pivo	1.0	23	3	0.00
Tarifni br. 1.1	Vino	1.1	23	3	0.00
Tarifni br. 1.2	Zestoka alkoh. pica	1.2	23	3	0.00
Tarifni br. 1.3	Bezalkoholna pica	1.3	23	3	0.00
Tarifni br. 2.0	Kava	2.0	23	0	0.00
Tarifni br. 4.0	Hrana	4.0	23	0	0.00
Tarifni br. 4.1	Prirodni sokovi	4.1	23	0	0.00
*	Cigarete	10.0	25		

**Trenutna funkcija** : Informacije **VICTORY**® Software ©

Ponovno pritisnemo <TAB>, sada se nalazimo u koloni Trosarina (%), provjerimo da li slog koji prepisujemo ima Trošarinu te je prepíšemo (u našem slučaju Cigarete) trošarina je 0 i to upišemo

**Porezi i tarife**

**Enter** - Dalje / Primi podatak    **F8** - Upis novih tarifa u mat. knjigovodstvo na osnovu podataka iz artikli i tarifi-poreza  
**F3** - Kalkulator  
**Strelice** - Pregled podataka

**Trenutna funkcija** : *Pregled podataka* **F10** - Izlaz

Naziv tarife	Vrsta artikla	Tarifa	PDV (%)	Trosarina (%)	Naknada
Tarifni br. 0.0	Cigarete	0.0	23	0	0.00
Tarifni br. 1.0	Pivo	1.0	23	3	0.00
Tarifni br. 1.1	Vino	1.1	23	3	0.00
Tarifni br. 1.2	Zestoka alkoh. pica	1.2	23	3	0.00
Tarifni br. 1.3	Bezalkoholna pica	1.3	23	3	0.00
Tarifni br. 2.0	Kava	2.0	23	0	0.00
Tarifni br. 4.0	Hrana	4.0	23	0	0.00
Tarifni br. 4.1	Prirodni sokovi	4.1	23	0	0.00
*	Cigarete	10.0	25	0	

**Trenutna funkcija** : Informacije **VICTORY**® Software ©

Ponovno pritisnemo <TAB> i sada smo u polju Naknada... tu uvijek upisujemo 0 (nulu)

**Porezi i tarife**

**Enter** - Dalje / Primi podatak    **F8** - Upis novih tarifa u mat. knjigovodstvo na osnovu podataka iz artikli i tarifi-poreza  
**F3** - Kalkulator  
**Strelice** - Pregled podataka

**Trenutna funkcija** : *Pregled podataka* **F10** - Izlaz

Naziv tarife	Vrsta artikla	Tarifa	PDV (%)	Trosarina (%)	Naknada
Tarifni br. 0.0	Cigarete	0.0	23	0	0.00
Tarifni br. 1.0	Pivo	1.0	23	3	0.00
Tarifni br. 1.1	Vino	1.1	23	3	0.00
Tarifni br. 1.2	Zestoka alkoh. pica	1.2	23	3	0.00
Tarifni br. 1.3	Bezalkoholna pica	1.3	23	3	0.00
Tarifni br. 2.0	Kava	2.0	23	0	0.00
Tarifni br. 4.0	Hrana	4.0	23	0	0.00
Tarifni br. 4.1	Prirodni sokovi	4.1	23	0	0.00
*	Cigarete	10.0	25	0	0

**Trenutna funkcija** : Informacije **VICTORY**® Software ©

Sada pritenite Strelicu prema dolje (to je za upis i otvaranje novog sloga za novi upis)

**Porezi i tarife**

**Enter** - Dalje / Primi podatak    **F8** - Upis novih tarifa u mat. knjigovodstvo na osnovu podataka iz artikli i tarifi-poreza  
**F3** - Kalkulator  
**Strelice** - Pregled podataka

**Trenutna funkcija** : *Pregled podataka* **F10** - Izlaz

Naziv tarife	Vrsta artikla	Tarifa	PDV (%)	Trosarina (%)	Naknada
Tarifni br. 0.0	Cigarete	0.0	23	0	0.00
Tarifni br. 1.0	Pivo	1.0	23	3	0.00
Tarifni br. 1.1	Vino	1.1	23	3	0.00
Tarifni br. 1.2	Zestoka alkoh. pica	1.2	23	3	0.00
Tarifni br. 1.3	Bezalkoholna pica	1.3	23	3	0.00
Tarifni br. 2.0	Kava	2.0	23	0	0.00
Tarifni br. 4.0	Hrana	4.0	23	0	0.00
Tarifni br. 4.1	Prirodni sokovi	4.1	23	0	0.00
	Cigarete	10.0	25	0	0.00
*					

**Trenutna funkcija** : Informacije VICTORY® Software ©

I ponovno se pozicionirajte sa "strelicom lijevo" na koloonu "Vrsta artikla", i sve prije navedeno ponovite za Pivo, pa ondaza Vino,... itd, tj sve slogove koje vidite na ekranu

**Porezi i tarife**

**Enter** - Dalje / Primi podatak    **F8** - Upis novih tarifa u mat. knjigovodstvo na osnovu podataka iz artikli i tarifi-poreza  
**F3** - Kalkulator  
**Strelice** - Pregled podataka

**Trenutna funkcija** : *Pregled podataka* **F10** - Izlaz

Naziv tarife	Vrsta artikla	Tarifa	PDV (%)	Trosarina (%)	Naknada
Tarifni br. 0.0	Cigarete	0.0	23	0	0.00
Tarifni br. 1.0	Pivo	1.0	23	3	0.00
Tarifni br. 1.1	Vino	1.1	23	3	0.00
Tarifni br. 1.2	Zestoka alkoh. pica	1.2	23	3	0.00
Tarifni br. 1.3	Bezalkoholna pica	1.3	23	3	0.00
Tarifni br. 2.0	Kava	2.0	23	0	0.00
Tarifni br. 4.0	Hrana	4.0	23	0	0.00
Tarifni br. 4.1	Prirodni sokovi	4.1	23	0	0.00
	Cigarete	10.0	25	0	0.00
*	Pivo				

**Trenutna funkcija** : Informacije VICTORY® Software ©

Kada završite morate imati i staru i novu tarifu sa PDVom 23% i 25% kao što je na slici

**Porezi i tarife**

**Enter** - Dalje / Primi podatak    **F8** - Upis novih tarifa u mat. knjigovodstvo na osnovu podataka iz artikli i tarifi-poreza  
**F3** - Kalkulator  
**Strelice** - Pregled podataka

**Trenutna funkcija** : *Pregled podataka* **F10** - Izlaz

Naziv tarife	Vrsta artikla	Tarifa	PDV (%)	Trosarina (%)	Naknada
Tarifni br. 0,0	Cigarete	0,0	23	0	0,00
Tarifni br. 1,0	Pivo	1,0	23	3	0,00
Tarifni br. 1,1	Vino	1,1	23	3	0,00
Tarifni br. 1,2	Zestoka alkoh. pica	1,2	23	3	0,00
Tarifni br. 1,3	Bezalkoholna pica	1,3	23	3	0,00
Tarifni br. 2,0	Kava	2,0	23	0	0,00
Tarifni br. 4,0	Hrana	4,0	23	0	0,00
Tarifni br. 4,1	Prirodni sokovi	4,1	23	0	0,00
	Cigarete	10,0	25	0	0,00
	Pivo	11,0	25	3	0,00
	Vino	11,1	25	3	0,00
	Zestoka alkoh. pica	11,2	25	3	0,00
	Bezalkoholna pica	11,3	25	3	0,00
	Kava	12,0	25	0	0,00
	Hrana	14,0	25	0	0,00
	Prirodni sokovi	14,1	25	0	0,00

ako je stara tarifa 0,0  
onda je nova 10,0  
(tj. dodamo 1 ispred)

**Trenutna funkcija** : Informacije **WINPROY**® Software ©

Sada smo završili prepisivanje starih Tarifa!

Kada ste to napravili pritisnite F10 za izlaz.

# Prilagodavanje Artikala novim Tarifama.

Napomena:

navedene promjene ne stavljati u prodaju do 01.03.2012.

Izaberite opciju "Artikli" te pritisnite <ENTER> za ulaz

Financijsko poslovanje :

**Funkcija :** Izbor programa ...

**Datum :** 27.07.2009

**Vrijeme :** 11:33:37

Izdavanje računa

Financijski izvještaj

Robni izvještaj

Zaduženje stola

Način plaćanja

Ispis kontrolne trake

Artikli upis i pregled

**Artikli**

Osoblje

Poruka na račun

Robna kartica

Skladište

Ulaz robe

Obračun poreza

Ponovni ispis računa

Računi sa odgodom

Obrazac R-1/2

Arhiviranje

Pregled arhive

Osnovni podaci

Porezi / Tarife

Storno računa

Dodatne opcije

**VICTORY®**

Program za osoblje

Program se može koristiti do: 28.07.2009

\* Za produženje zatražite registracijski kod, koji možete unjeti u "Dodatne opcije" -> "Produženje registracije"

**VICTORY® Software®**

**Strelice**-Izbor programa **Enter**-Ulaz u program **ESC, End**-Izlaz **F3**-Kalkulator **Ctrl-F12**-SOS kopije na [A:\] **F1**-Pomoc

Sada su na ekranu prikazani svi artikli, i sve njih treba proći i promijeniti im tarifne brojeve koje smo malo prije definirali:

Pregled, ispis i upis artikala

**Insert** - Dodaj mjesto za novi artikl    **PgUp,**    **F6**-Ispis svih artikala i cijena    **F3** -Kalkulator

**Delete** - Obrisati artikl    **PgDn,**    **F7**-Ispis prodajnih artikala i cijena    **F10**-Izlaz

**End** - Zadnja kolona    **Strelice** -Izbor artikla    **F8**-Ispis prodajnih artikala sa normativima

**Home** - Prva kolona    **F2** -Izbor tarife    **F9**-Ispis ulaznih artikala

**Trenutna funkcija :** Pregled artikla ...

Šifra	Naziv artikla	JM	Prod. cijena	Prod. cijena II	Tarifa	Nab. cijena
▶ 1	KAVA ESPRESSO	ŠAL	7,00	7,00	2,0	0,00
2	KAVA S VRHNJEM	ŠAL	8,00	8,00	2,0	0,00
3	KAVA S MLIJEKOM	ŠAL	8,00	8,00	2,0	0,00
4	CAPUCCINO	ŠAL	9,00	9,00	2,0	0,00
5	KAVA SA ŠLAGOM	ŠAL	10,00	10,00	2,0	0,00
6	NESCAFFE SA MLIJEKOM	ŠAL	12,00	12,00	2,0	0,00
7	NESCAFFE SA VODOM	ŠAL	9,00	9,00	2,0	0,00
8	ČAJ	ŠAL	9,00	9,00	2,0	0,00
9	VRUĆA ČOKOLADA	ŠAL	12,00	12,00	4,0	0,00
10	VRUĆA ČOK.SA ŠLAGOM	ŠAL	15,00	15,00	4,0	0,00
11	KAKAO 0,2L	KOM	11,00	11,00	4,0	0,00
12	MLIJEKO 0,2L	KOM	4,00	4,00	4,0	0,00
13	VRHNJE ZA KAVU 10GR	KOM	1,00	1,00	4,0	0,00
14	MED 15GR	KOM	1,00	1,00	4,0	0,00
15	KUHANO VINO 0,2L	KOM	10,00	10,00	1,1	0,00
16	NESCAFFE FR&PE 0,2L	KOM	11,00	11,00	2,0	0,00
17	BIJELA KAVA 0,2L	KOM	10,00	10,00	2,0	0,00
30	COCA COLA 0,25	KOM	12,00	12,00	1,3	0,00
31	FANTA 0,25	KOM	12,00	12,00	1,3	0,00
32	SPRITE 0,25	KOM	12,00	12,00	1,3	0,00
33	COCTA 0,25	KOM	12,00	12,00	1,3	0,00
34	Sch. TONIC, B. LEMON0,2	KOM	12,00	12,00	1,3	0,00

**VICTORY® Software®**



... i to ponovno tako da pročitamo vrijednost koje je u toj koloni i ispred dodamo "1".  
po poljima se krećemo sa strelicama i upisujemo nove vrijednosti...

Npr.

\*ako u koloni piše "2,0" mi to promijenimo u "12,0",

\*ako u koloni piše "1,0" mi to promijenimo u "11,0", itd... znači na početak dodajemo samo "1"

Nakon navedenog stanje bi trebalo biti:

Pregled, ispis i upis artikala

**Insert** - Dodaj mjesto za novi artikl    **PgUp,**    **F6** - Ispis svih artikala i cijena    **F3** - Kalkulator  
**Delete** - Obrisi artikl    **PgDn,**    **F7** - Ispis prodajnih artikala i cijena    **F10** - Izlaz  
**End** - Zadnja kolona    **Strelice** - Izbor artikla    **F8** - Ispis prodajnih artikala sa normativima  
**Home** - Prva kolona    **F2** - Izbor tarife    **F9** - Ispis ulaznih artikala    **Dnevna tarifa** ▾

Trenutna funkcija : *Pregled artikla ...*

Šifra	Naziv artikla	JM	Prod. cijena	Prod. cijena II	Tarifa	Nab. cijena	▲
1	KAVA ESPRESSO	ŠAL	7,00	7,00	12,0	0,00	
2	KAVA S VRHNJEM	ŠAL	8,00	8,00	12,0	0,00	
3	KAVA S MLIJEKOM	ŠAL	8,00	8,00	12,0	0,00	
4	CAPUCCINO	ŠAL	9,00	9,00	12,0	0,00	
5	KAVA SA ŠLAGOM	ŠAL	10,00	10,00	12,0	0,00	
6	NESCAFFE SA MLIJEKOM	ŠAL	12,00	12,00	12,0	0,00	
7	NESCAFFE SA VODOM	ŠAL	9,00	9,00	12,0	0,00	
8	ČAJ	ŠAL	9,00	9,00	12,0	0,00	
9	VRUĆA ČOKOLADA	ŠAL	12,00	12,00	14,0	0,00	
10	VRUĆA ČOK.SA ŠLAGOM	ŠAL	15,00	15,00	14,0	0,00	
11	KAKAO 0,2L	KOM	11,00	11,00	14,0	0,00	
12	MLIJEKO 0,2L	KOM	4,00	4,00	14,0	0,00	
13	VRHNJE ZA KAVU 10GR	KOM	1,00	1,00	14,0	0,00	
14	MED 15GR	KOM	1,00	1,00	14,0	0,00	
15	KUHANO VINO 0,2L	KOM	10,00	10,00	11,1	0,00	
16	NESCAFFE FRAPE 0,2L	KOM	11,00	11,00	12,0	0,00	
17	BIJELA KAVA 0,2L	KOM	10,00	10,00	12,0	0,00	
30	COCA COLA 0,25	KOM	12,00	12,00	11,3	0,00	
31	FANTA 0,25	KOM	12,00	12,00	11,3	0,00	
32	SPRITE 0,25	KOM	12,00	12,00	11,3	0,00	
▶ 33	COCTA 0,25	KOM	12,00	12,00	11,3	0,00	
34	Sch. TONIC, B. LEMON0,2	KOM	12,00	12,00	11,3	0,00	

VICTORY® Software®

I to je sve!